ENREGISTREZ votre travail dès le début
puis régulièrement tout au long de la séance.

N'attendez pas la fin du cours!

En cas de bug informatique ou de panne électrique
vous risqueriez de tout perdre.

ENREGISTRER au format .xcf
si le travail n'est pas terminé

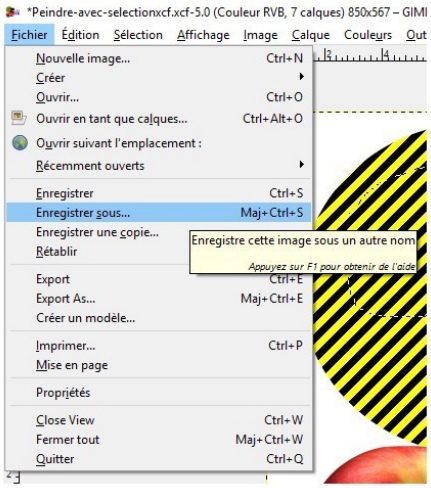

Menu "Fichier"
"Enregistrer sous"
Format ".xcf"

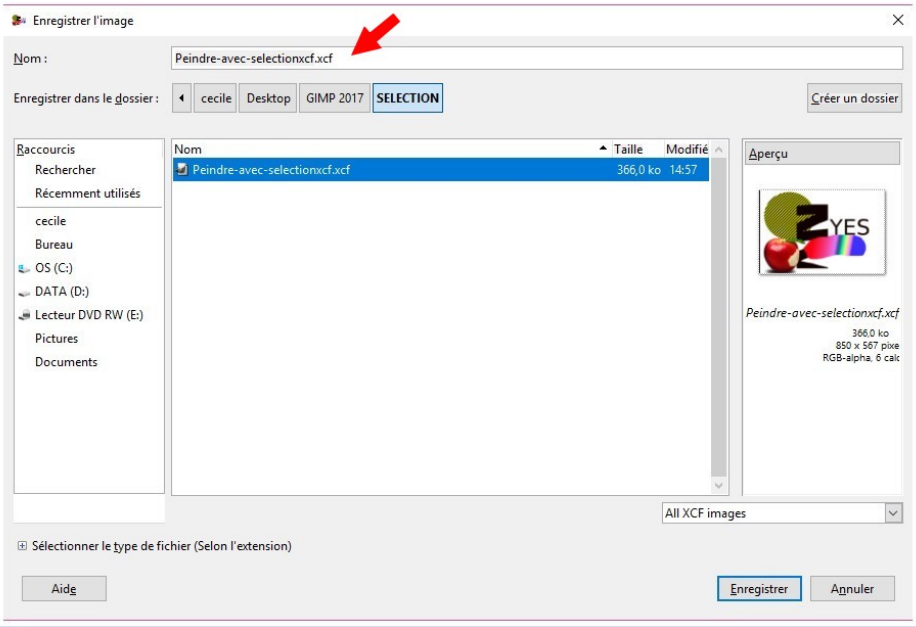

EXPORTER (export as) au format .jpg si le travail est terminé

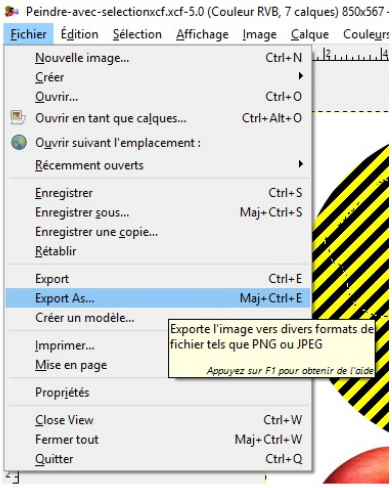

Menu "Fichier"
"Export As"
Format ".jpg"

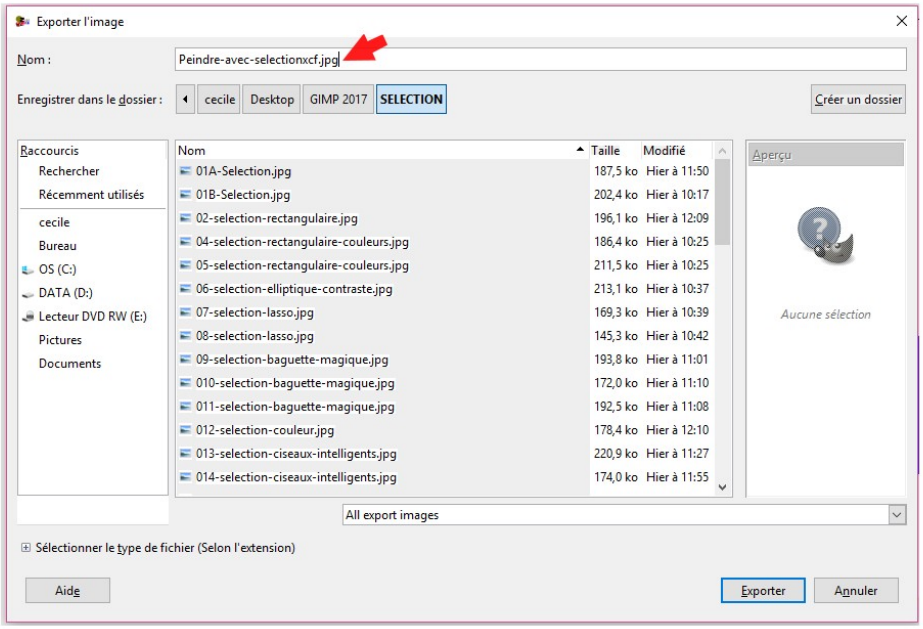

CHOISIR le dossier d'enregistrement
Créer un nom de fichier: 01-nom-prénom.jpeg

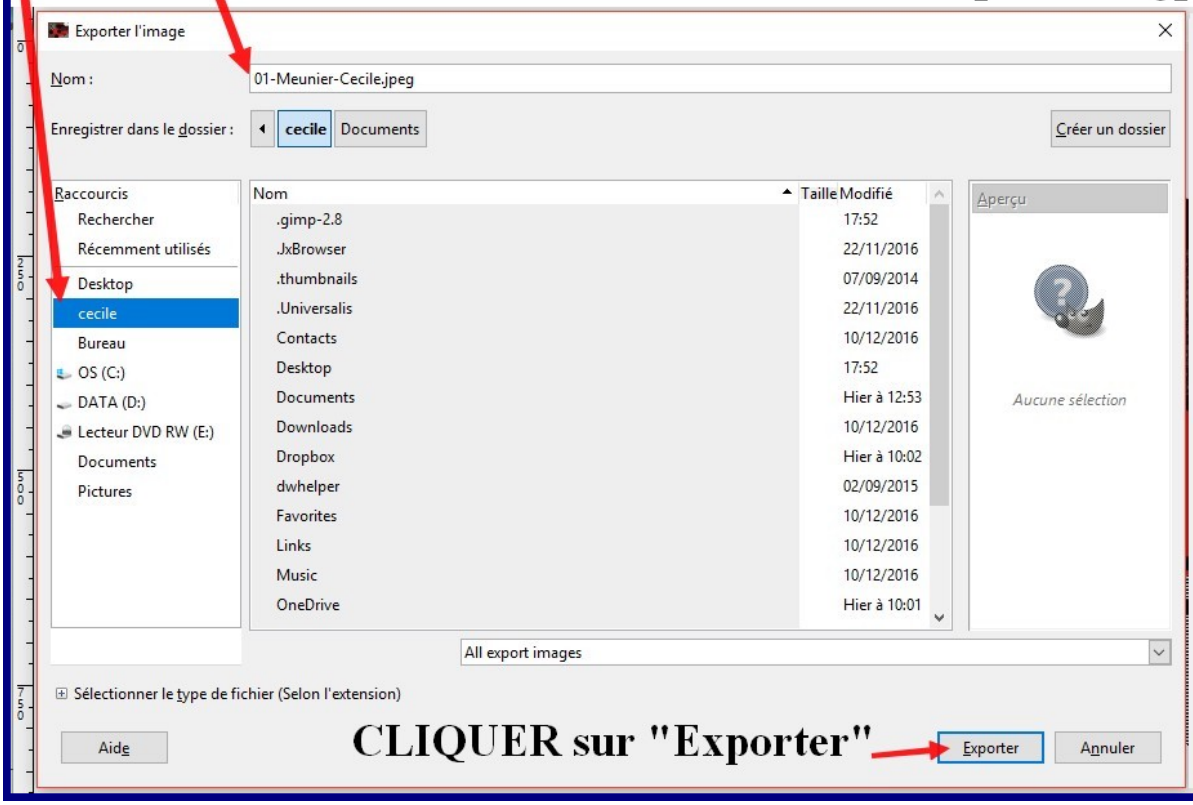

CLIQUER sur "Exporter"

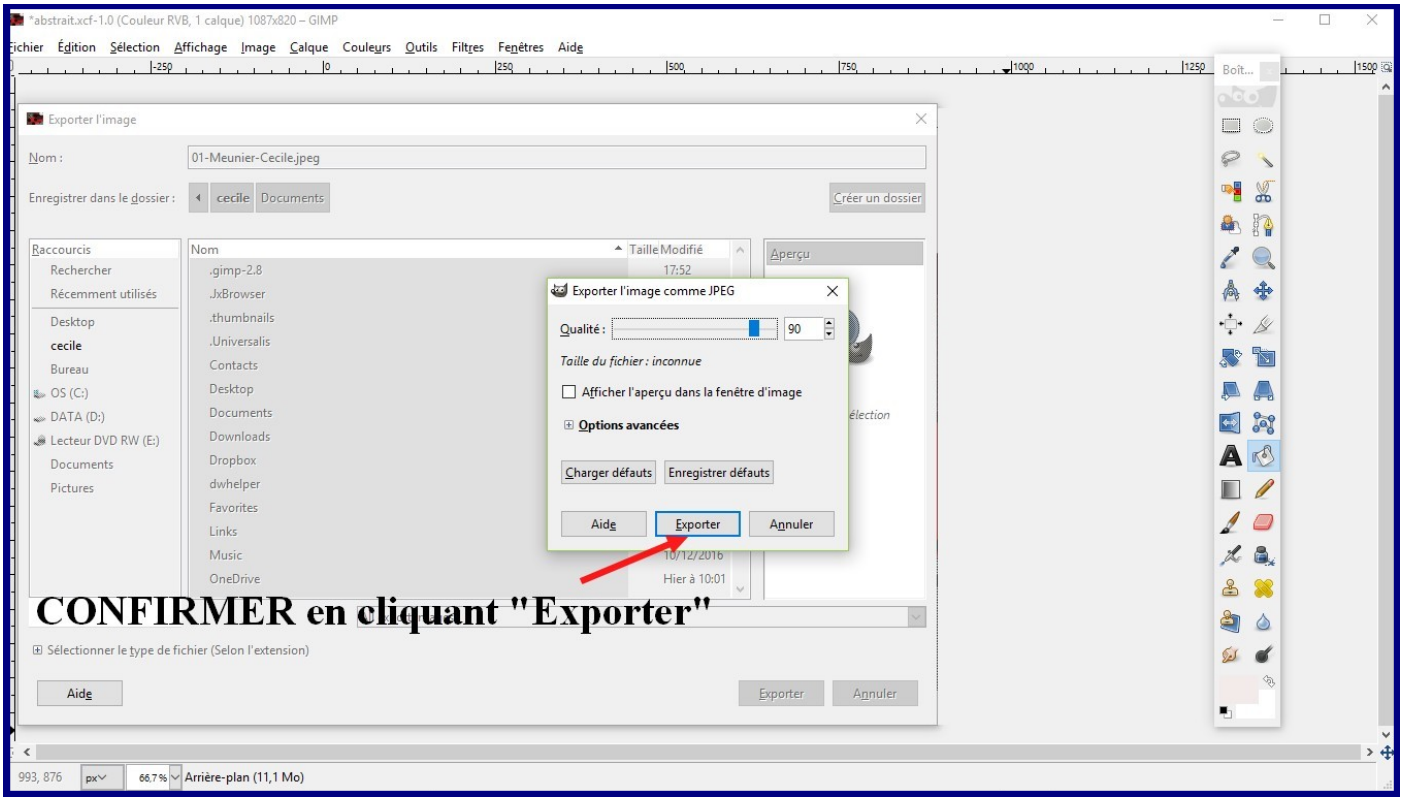

Cécile Testot . Professeur d’arts plastiques. Académie de Créteil.